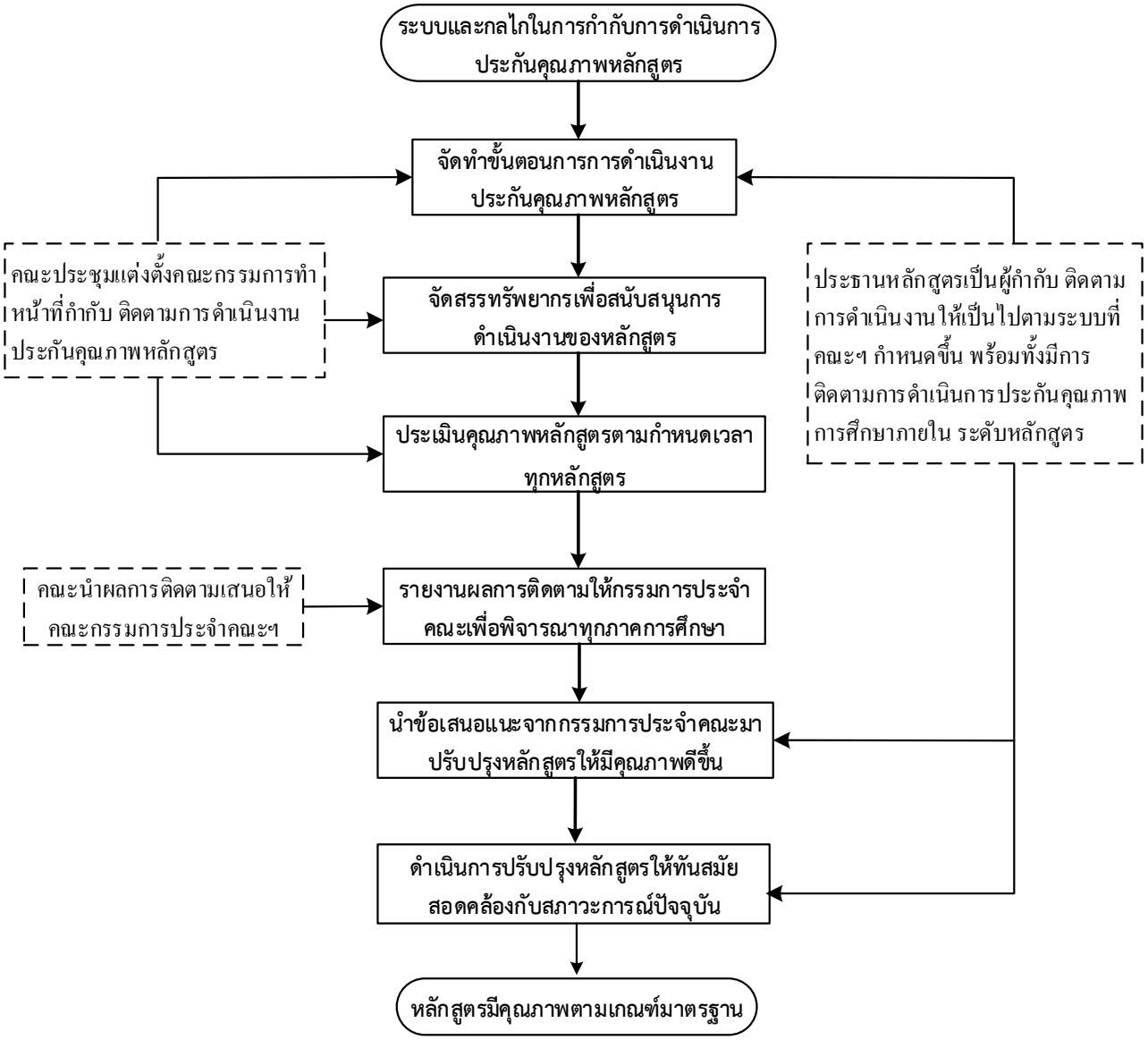
ระบบและกลไกในการกำกับการดำเนินการประกันคุณภาพหลักสูตร
จัดทำขั้นตอนการการดำเนินงานประกันคุณภาพหลักสูตร
คณะประชุมแต่งตั้งคณะกรรมการทำหน้าที่กำกับ ติดตามการดำเนินงานประกันคุณภาพหลักสูตร
จัดสรรทรัพยากรเพื่อสนับสนุนการดำเนินงานของหลักสูตร
ประธานหลักสูตรเป็นผู้กำกับ ติดตามการดำเนินงานให้เป็นไปตามระบบที่คณะฯ กำหนดขึ้น พร้อมทั้งมีการติดตามการดำเนินการประกันคุณภาพการศึกษาภายใน ระดับหลักสูตร
ประเมินคุณภาพหลักสูตรตามกำหนดเวลาทุกหลักสูตร
คณะนำผลการติดตามเสนอให้คณะกรรมการประจำคณะฯ
รายงานผลการติดตามให้กรรมการประจำคณะเพื่อพิจารณาทุกภาคการศึกษา
นำข้อเสนอแนะจากกรรมการประจำคณะมาปรับปรุงหลักสูตรให้มีคุณภาพดีขึ้น
ดำเนินการปรับปรุงหลักสูตรให้ทันสมัยสอดคล้องกับสภาวะการณ์ปัจจุบัน
หลักสูตรมีคุณภาพตามเกณฑ์มาตรฐาน